







## PREVENTIVO Premium 3VN / Nr. 2022-031795

Le condizioni ed i contenuti di questa proposta sono comunque suscettibili di eventuali variazioni dovute ad aggiornamenti di listini o di condizioni promozionali.

<b>MAZZA VITTORIO</b>		<b>Data imm. veicolo</b>	03/02/2022
<b>Targa:</b>	<b>Telaio:</b>	<b>Convenzione assicurativa</b>	Zona: Area 005 - VR
			Durata mesi: 48
<b>Valore assicurato</b>	35.250,00 €	<b>Tipologia antifurto</b>	WISAT
<b>Antifurto</b> (importo assoggettato ad iva)	329,40 €	<b>Garanzie opzionali attivate</b>	DOC24
<b>Conv. ARD</b> escluso iva, art. 15 D.P.R. 633/72	1.173,00 €	<b>3VN</b>	SI
<b>Servizi Assicurativi</b> esente iva art. 10 D.P.R. 633/72	1.853,44 €	<b>Detraibilità IVA</b>	NO
<b>TOTALE</b>	<b>3.355,84 €</b>		

## FRANCHIGIE AREA 005

		Riparazione rete		Riparazione rete	
		CONVENZIONATA		NON CONVENZIONATA	
		Scoperto	Franchigia	Scoperto	Franchigia
<b>Furto</b>		0%	€ 0,00	15%	€ 600,00
<b>Attraversam. animali / Urto veicolo non assic.</b>		0%	€ 0,00	15%	€ 600,00
<b>Cristalli</b>		0%	€ 75,00	0%	€ 150,00
<b>Eventi naturali</b>		10%	€ 300,00	15%	€ 600,00
<b>Eventi sociopolitici</b>		0%	€ 0,00	15%	€ 600,00
<b>Kasko</b>		10%	€ 750,00	15%	€ 1.500,00
<b>Collisione</b>		10%	€ 500,00	15%	€ 1.000,00

## VANTAGGI INSIDEA



Valori garantiti del veicolo

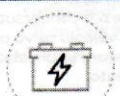

Valori garantiti dei ricambi



Azzerramento scoperto e franchigia grandine



Azzerramento scoperto e franchigia atti vandalici



Azzerramento scoperto e franchigia danno totale



Auto sostitutiva 90 giorni

## Protezione Globale Auto INSIDEA PREMIUM 3VN - Ed. Luglio 2021

INSIDEA è un programma per la protezione dell'auto avente per oggetto:

• Adesione a Convenzione Assicurativa Garanta Cardealer, che è un prodotto di Bene Assicurazioni S.p.A., con Sede Legale e Direzione Generale in Via dei Valtorta, 48 - 20127 Milano (MI). Codice fiscale e partita IVA n. 09599100964. Capitale sociale 21.000.000 euro i.v.  
[www.bene.it](http://www.bene.it) - Impresa autorizzata all'esercizio delle assicurazioni con provvedimento IVASS n. 0237415 del 21/12/2016  
 Numero iscrizione Albo imprese di Assicurazione n. 1.00180

• Servizi per la gestione dei prodotti assicurativi e relativa assistenza

• WISAT o LOJACK, antifurto satellitare autoalimentato (WISAT) o cablato (LOJACK) e relativo abbonamento al servizio di assistenza, ricerca e recupero dell'auto

**Attenzione, il presente opuscolo non costituisce il fascicolo informativo. Per una valutazione più approfondita delle prestazioni e delle garanzie assicurative, la preghiamo di rivolgersi al Responsabile Assicurativo a Sua disposizione in Concessionaria con il quale potrà analizzare il Fascicolo Informativo di riferimento (in particolare le Condizioni di Assicurazione) e richiederne copia su supporto cartaceo o durevole.**

### Convenzioni Assicurative - Note sintetiche



**Incendio con sviluppo di fiamma**  
 esplosione, scoppio ed azione del fulmine.



**Ricorso terzi da incendio**  
 ovvero i danni diretti provocati a terzi in seguito ad incendio, fino a € 100.000.



**Eventi Naturali**  
 quali grandine, trombe d'aria, tempeste, uragani, alluvioni, smottamenti del terreno, inondazioni e mareggiate.



**Collisione accidentale con animale**  
 con massimale pari al 50% del valore commerciale del veicolo e massima esposizione di € 7.500.



**Danni diretti derivanti da morsi di roditori**  
 danni diretti derivanti da morsi di roditori, con massimale pari a € 1.000,00 e contributo a carico del cliente di € 250,00.



**Infornuti del conducente**  
 assicura il conducente del veicolo in caso di incidente (non è coperto dalle polizze RCA) in caso di morte/invalidità per € 65.000 e/o eventuali spese mediche da ricovero fino a € 5.000.



**Rete convenzionata riparazioni**  
 agevolazioni su franchigie e scoperti per le riparazioni presso la rete convenzionata. Per i dettagli si prega di fare riferimento all'estratto delle Condizioni Generali di Polizza in Vostre mani.



**Furto e rapina**  
 compresi i danni nell'esecuzione o nel tentativo di furto/rapina del veicolo stesso.



**Danni dipendenti da qualsiasi causa**  
 subiti dal veicolo durante la circolazione, l'uso e/o il possesso abusivo del veicolo stesso a seguito di sottrazione per furto e/o rapina.



**Garanzia Eventi Sociopolitici**  
 comprende: tumulti popolari, scioperi, sommosse, atti di terrorismo, sabotaggio e vandalismo.



**Ripristino dotazioni di sicurezza**  
 con massimale pari a € 1.000



**Collisione con veicoli non assicurati**  
 con massimale di € 7.500; la garanzia è operante solo quando la responsabilità è totalmente imputabile alla controparte.



**Garanzia Cristalli**  
 per danni derivanti da eventi accidentali o involontari da terzi fino a € 1.000 per sinistro e per anno assicurato. In caso di riparazione massimale di € 90 senza franchigia; in caso di sostituzione massimale di € 1.000 con franchigia di € 75; la franchigia di € 75 non è prevista per gli assicurati residenti nell'area 6.



**Rimborso a seguito di furto totale**  
 dell'Assicurazione RCA non goduta, delle spese di immatricolazione fino a € 250 e in caso di ritrovamento delle spese di custodia e rimessaggio fino a € 250.  
 Rimborso spese per trasporto feriti fino a € 500.

### Garanzie Opzionali



**Kasko**  
 rimborsa i danni al veicolo in caso di urto con oggetti fissi, collisione, uscita di strada, ribaltamento. In caso di incidente con responsabilità di terzi o concorsuale, la garanzia rimborsa i danni al veicolo salvo poi rivalersi sui terzi responsabili. Procedura applicabile in presenza di modulo CAI compilato.



**Assistenza**  
 Garanzia Assistenza stradale 24h su 24h.



**Furto Plus**  
 rimborsa i danni verificatisi a seguito di Fenomeno Elettrico e le spese di lavaggio e disinfezione del veicolo dopo furto o rapina.



**Collisione**  
 rimborsa i danni al veicolo in caso di collisione con veicoli identificati. In caso di incidente con responsabilità di terzi o concorsuale, la garanzia rimborsa i danni al veicolo salvo poi rivalersi sui terzi responsabili. Procedura applicabile in presenza di modulo CAI compilato.



## VALORI GARANTITI

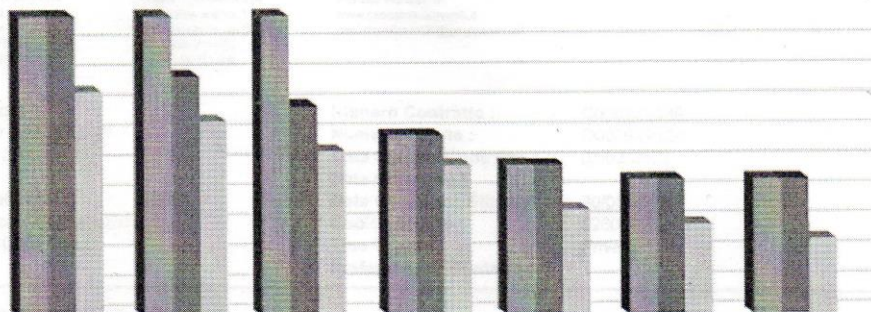

Valore Insidea 3VN	100%	100%	100%	60%	50%	45%	45%
Valore Insidea	100%	80%	70%	60%	50%	45%	45%
Valore di mercato	75%	65%	55%	50%	35%	30%	25%

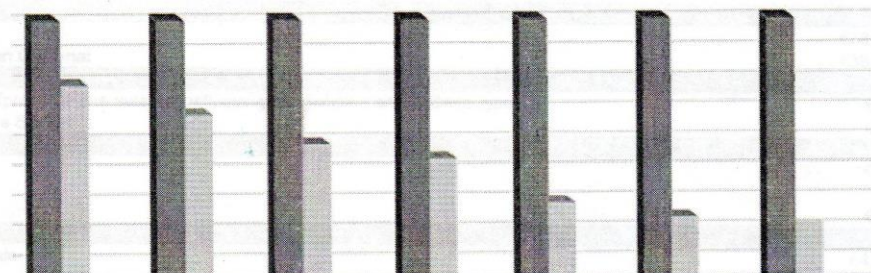

Valore Insidea rete convenzionata	100%	100%	100%	100%	100%	100%	100%
Valore di mercato	75%	65%	55%	50%	35%	30%	25%

## I VANTAGGI INSIDEA



Azzeramento scoperto e franchigia a seguito di grandine e riparazioni in rete Convenzionata grandine



Bonus azzeramento scoperto e franchigia in caso di danno totale (escluso Kasko e collisione) con riacquisto veicolo e attivazione nuova INSIDEA presso la stessa concessionaria



Azzeramento scoperto e franchigia a seguito di atto vandalico e riparazione presso struttura convenzionata



Auto sostitutiva 90 giorni in caso di danno totale da evento previsto in garanzia e riacquisto presso la stessa concessionaria

## RIMANIAMO IN CONTATTO



**LINEA DEDICATA INSIDEA**  
**030.3762777**

sostituzioni, variazioni, informazioni  
(Lun-Ven 9:30 -13:00 / 14:30 - 17:30)



**NUMERO VERDE**  
**800.834952**

Dall'estero +39 039 65546417  
(H24 per apertura sinistri e assistenza stradale)